Le batteur réactif et inventif

The inventive and reactive piling company

Notre société a été créée en 1929 par M. Yves LEDUC.
Dès sa création s’est spécialisée dans le battage de palplanches, de pieux et la construction de superstructures métalliques.

Our company was founded in 1929 by Mr. Yves LEDUC. Since its creation, it has specialized in the beating of sheet piles, piles and the construction of metal superstructures.

En 1998, LEDUC a été le point de départ du groupe Sartorius. Il emploie aujourd'hui plus de 260 personnes dans le bâtiment et les travaux publics, et réalise un chiffre d'affaires de 80 M €. Monsieur COMTE Gérard en est le president.

In 1998, LEDUC was the starting point of the Sartorius group. Today it employs more than 260 people in construction and public works and realizes a turnover of €80 million.
Mr. COMTE Gérard is its president.

Aujourd’hui, LEDUC compte 41 employés et a un chiffre d’affaires de 8M €.

Monsieur KALAI Mohammed en est le Directeur.

Today, LEDUC has 41 employees and a turnover of €8 million.
Mr. KALAI Mohammed is the Director.

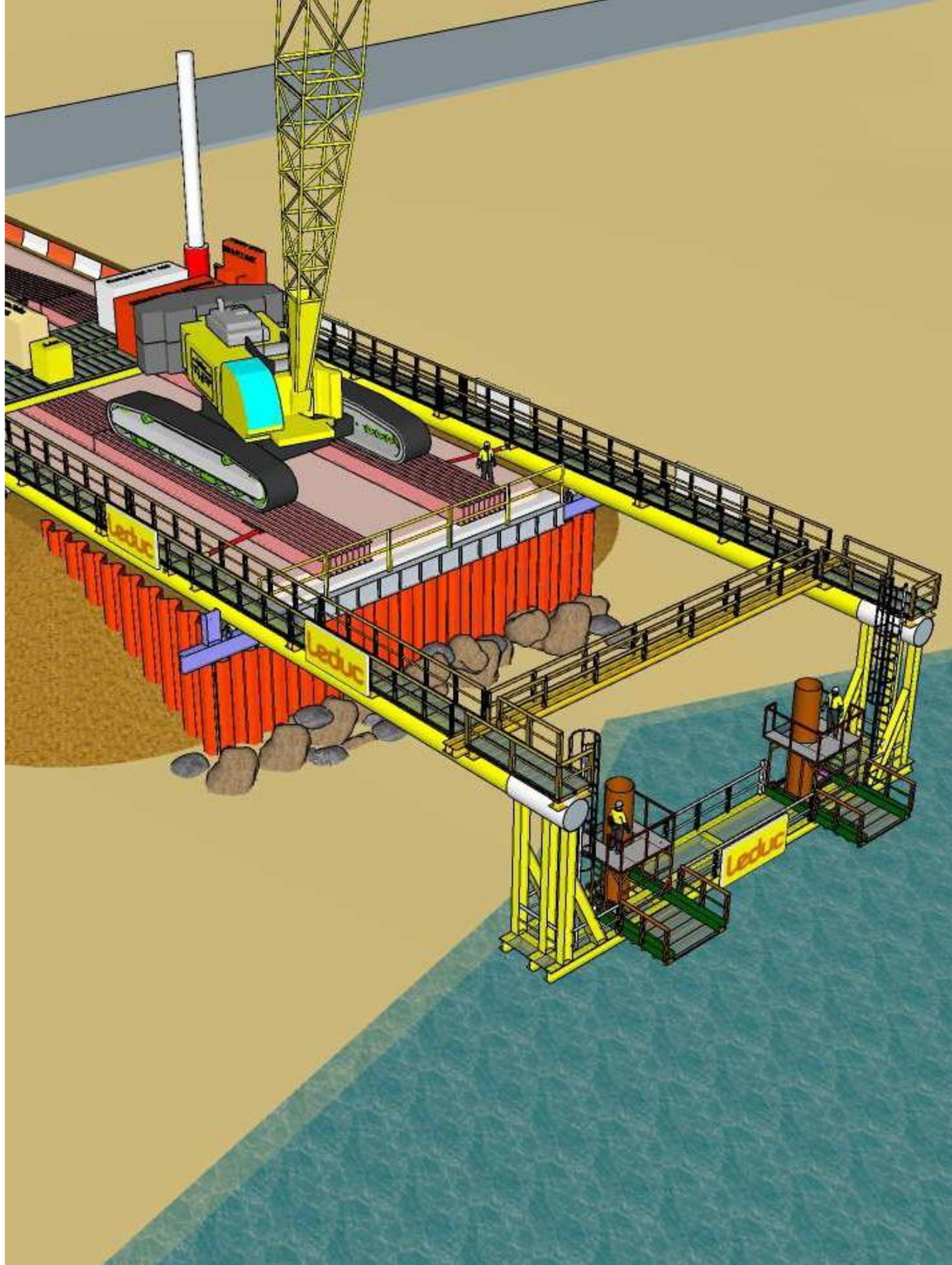

Avec son expertise, son savoir-faire et son bureau d'études intégré, LEDUC est un partenaire privilégié pour les grands noms de la construction et de l'ingénierie en France et à l'international :

With its expertise, know-how and integrated design office, LEDUC is a preferred partner for major names in construction and engineering in France and internationally :

FRANCE

France

EXPORT

Export

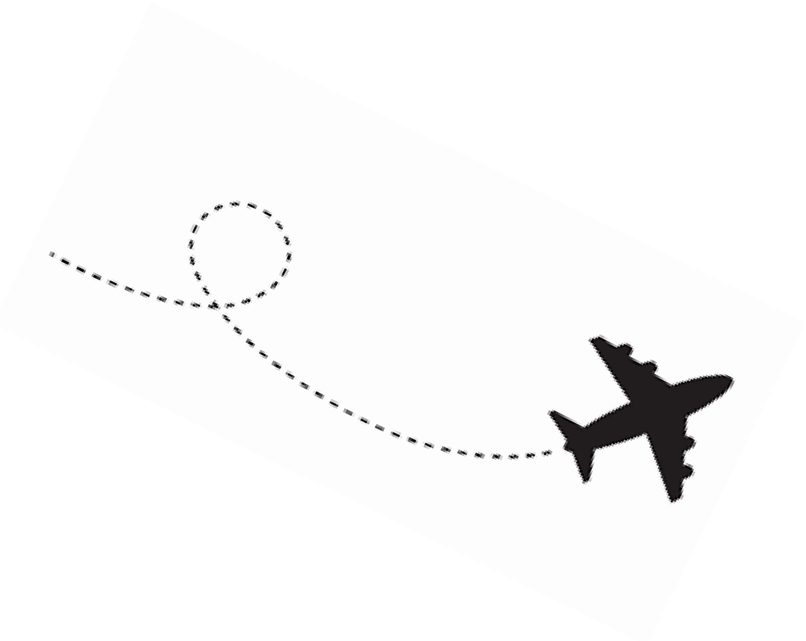

- Cameroun / Cameroon
- Sénégal / Senegal
- Guinée / Guinea
- Nigeria
- Benin
- Ghana
- Angola
- Algérie / Algeria
- Tunisie / Tunisia
- Azerbaïdjan
- Egypte / Egypt
- Yémen

Ponts, Jetées

Bridges, Jetty

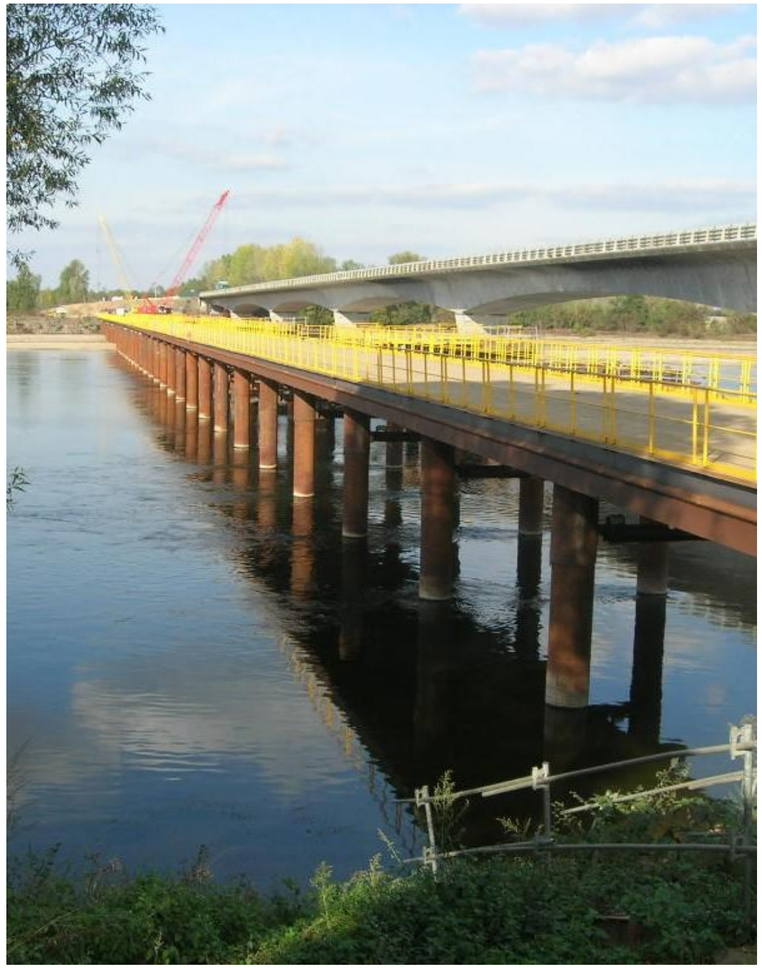

Fondations profondes

Deep foundations

Travaux Fluviaux & Portuaires

River Works & Port

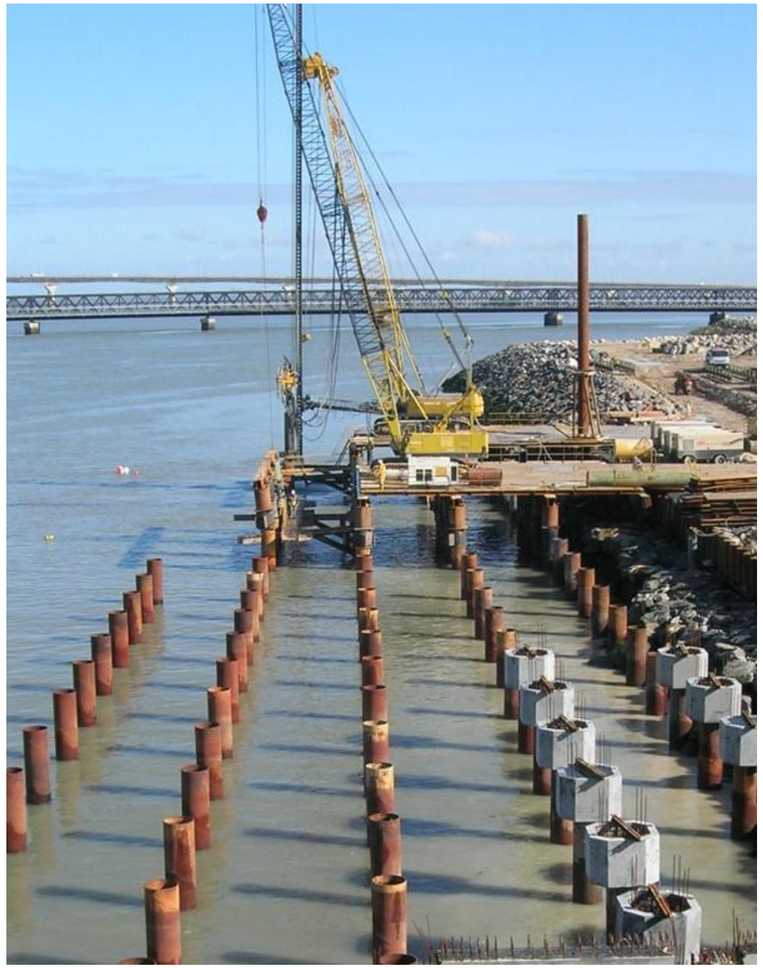

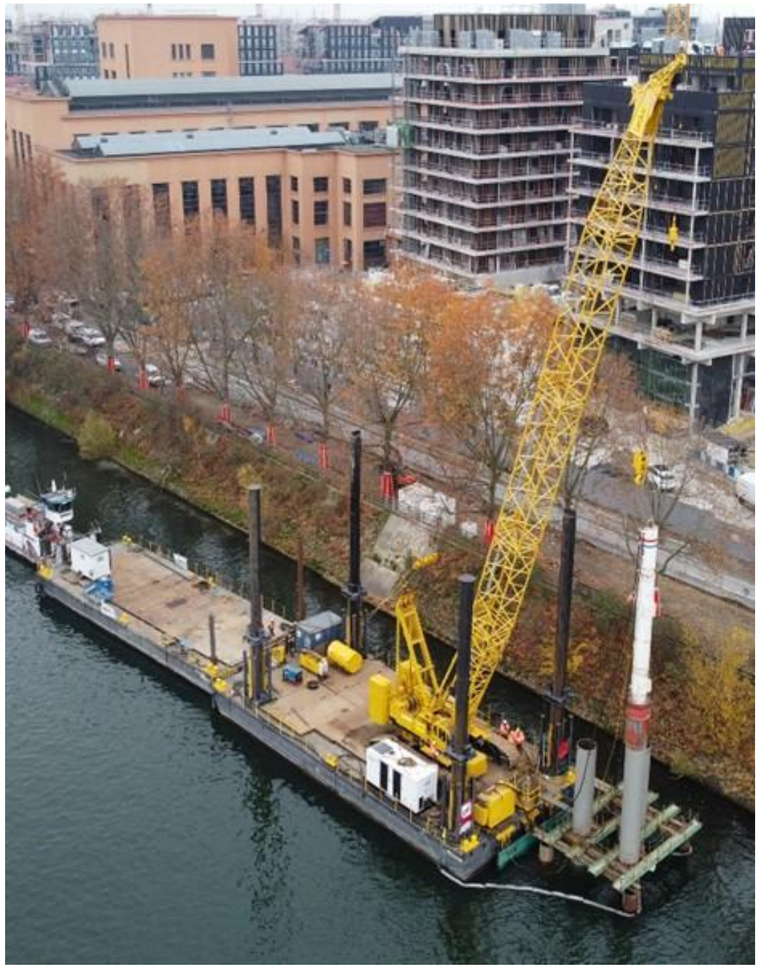

Travaux Spéciaux

Special works

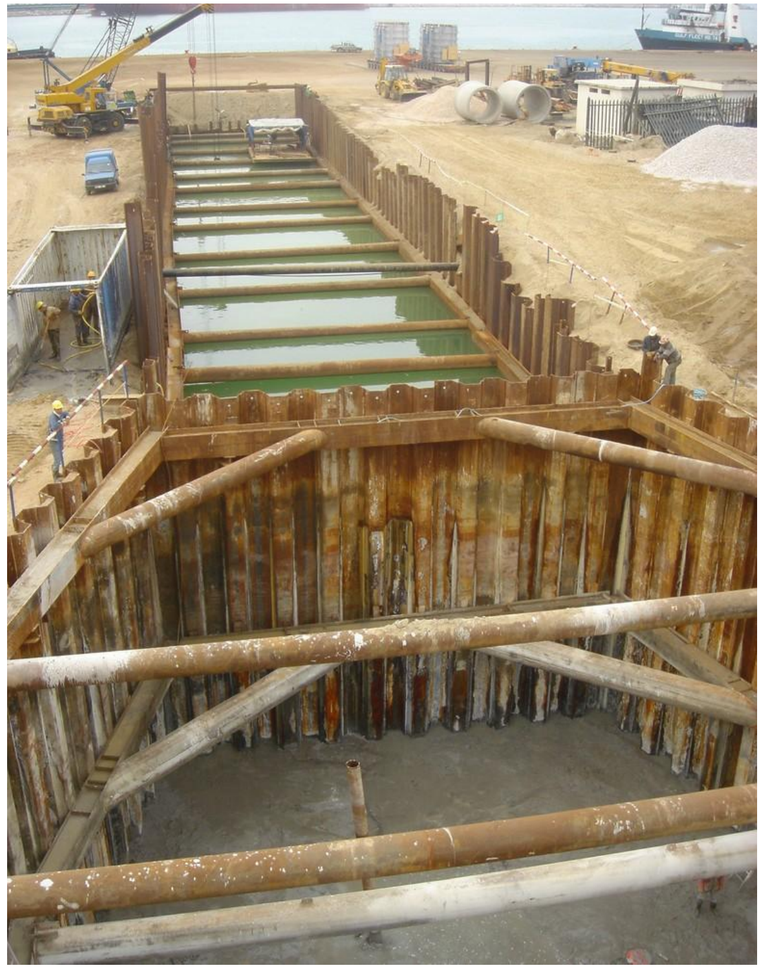

“Notre engagement est d’assurer à nos clients des services conformes à leurs attentes et d’améliorer en continu l’efficacité de notre organisation, grâce à une politique de progrès permanent fondée sur les principes de Sécurité, Qualité, Santé et Environnement. .”

M. KALAI

“Our commitment is to provide our customers with services that meet their expectations and to continuously improve the efficiency of our organization, thanks to a policy of continuous progress based on the principles of Safety, Quality, Health and Environment”

Mr. KALAI

CERTIFICAT

Ce document certifie que

Leduc S.A.S.

1, rue Folenrue
27200 VERNON
France

a mis en œuvre un **système de management de la qualité**.

Domaine d'application :
Conception et réalisation de fondations spéciales / Soutènements (palplanches, tubes profilés, battus ou foncés). Travaux spéciaux (tirants, micropieux, forages, béton projeté, enrochements, terrassements, bouchons). Ouvrages de franchissements ou d'accès provisoires ou définitifs. Travaux fluviaux ou maritimes (neufs et entretien). L'ensemble en France et à l'export.

Par un audit, documenté par un rapport, il a été établi que le système de management correspond aux exigences de la norme ci-dessous :

ISO 9001 : 2015

N° d'enregistrement du certificat	30450137 QM15
Valable à partir du	2024-10-26
Valable jusqu'au	2027-10-25
Date de certification	2024-11-20

DQS GmbH

Christian Gerling
Directeur Général

Accredited Body: DQS GmbH, August-Schanz-Straße 21, 60433 Frankfurt am Main, Germany
Administrative Office: DQS France SAS, Tour CIT Montparnasse, 3 rue de l'arrivée BP 69,
75749 PARIS Cedex 15, France
The validity of the certification can only be verified by the QR-code.

ISO 9001

CERTIFICAT

Ce document certifie que

Leduc S.A.S.

1, rue Folenrue
27200 VERNON
France

a mis en œuvre un **système de management environnemental**.

Domaine d'application :
Conception et réalisation de fondations spéciales / Soutènements (palplanches, tubes profilés, battus ou foncés). Travaux spéciaux (tirants, micropieux, forages, béton projeté, enrochements, terrassements, bouchons). Ouvrages de franchissements ou d'accès provisoires ou définitifs. Travaux fluviaux ou maritimes (neufs et entretien). L'ensemble en France et à l'export.

Par un audit, documenté par un rapport, il a été établi que le système de management correspond aux exigences de la norme ci-dessous :

ISO 14001 : 2015

N° d'enregistrement du certificat	30450137 UM15
Valable à partir du	2024-10-26
Valable jusqu'au	2027-10-25
Date de certification	2024-11-20

DQS GmbH

Christian Gerling
Directeur Général

Accredited Body: DQS GmbH, August-Schanz-Straße 21, 60433 Frankfurt am Main, Germany
Administrative Office: DQS France SAS, Tour CIT Montparnasse, 3 rue de l'arrivée BP 69,
75749 PARIS Cedex 15, France
The validity of the certification can only be verified by the QR-code.

ISO 14001

CERTIFICAT

Ce document certifie que

Leduc S.A.S.

1, rue Folenrue
27200 VERNON
France

a mis en œuvre un **système de management de la santé et de la sécurité au travail**.

Domaine d'application :
Conception et réalisation de fondations spéciales / Soutènements (palplanches, tubes profilés, battus ou foncés). Travaux spéciaux (tirants, micropieux, forages, béton projeté, enrochements, terrassements, bouchons). Ouvrages de franchissements ou d'accès provisoires ou définitifs. Travaux fluviaux ou maritimes (neufs et entretien). L'ensemble en France et à l'export.

Par un audit, documenté par un rapport, il a été établi que le système de management correspond aux exigences de la norme ci-dessous :

ISO 45001 : 2018

N° d'enregistrement du certificat	30450137 OH518
Valable à partir du	2022-10-28
Valable jusqu'au	2025-10-27
Date de certification	2023-01-07

DQS GmbH

Markus Steyer
Directeur General

Accredited Body: DQS GmbH, August-Schanz-Straße 21, 60433 Frankfurt am Main, Germany
Administrative Office: DQS France SAS, Tour CIT Montparnasse, 3 rue de l'arrivée BP 69,
75749 PARIS Cedex 15, France
The validity of the certification can only be verified by the QR-code.

ISO 45001

Références principales:

Main references :

leduc

QUAI DE 40M, KATEMENET, GUINÉE, 2023 – 2024

40M dock, Katemenet, Guinea, 2023 - 2024

PONT DE TANENE, GUINÉE, 2023 – 2024

Tanene bridge, Guinea, 2023 - 2024

TERMINAL MINERALIER TVS, DAKAR, SENEGAL, 2022

TVS mineral terminal, Dakar, Senegal, 2022

INSTALLATION DE 700 PIEUX H, TAKORADI, GHANA, 2021

Installation of 700 H piles, Takoradi, Ghana, 2021

BATARDEAU, COTONOU, BENIN, 2020

Cofferdam, Cotonou, Benin, 2020

TERMINAL MINERALIER DE KONTA, GUINÉE, 2020

Kontal mineral terminal, Guinea, 2020

QUAI ET DARSE ,PORT HARCOURT, NIGERIA, 2020

Dock and basin, Port Harcourt, Nigeria, 2020

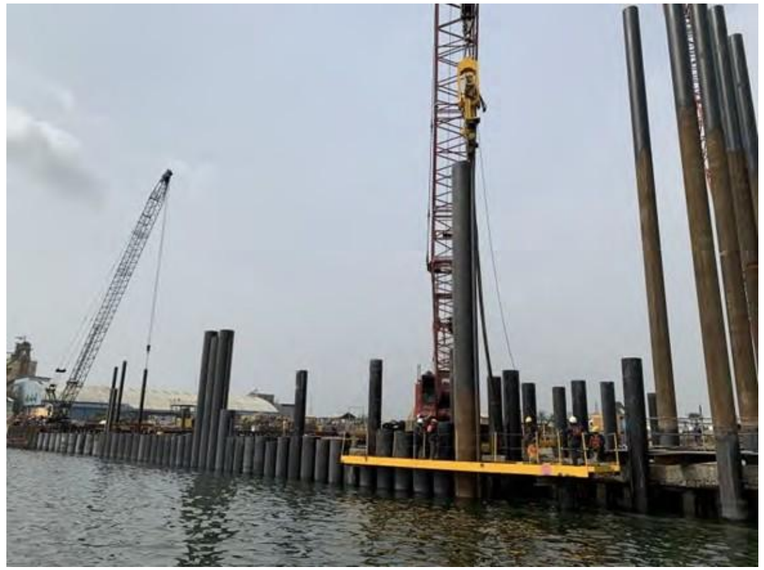

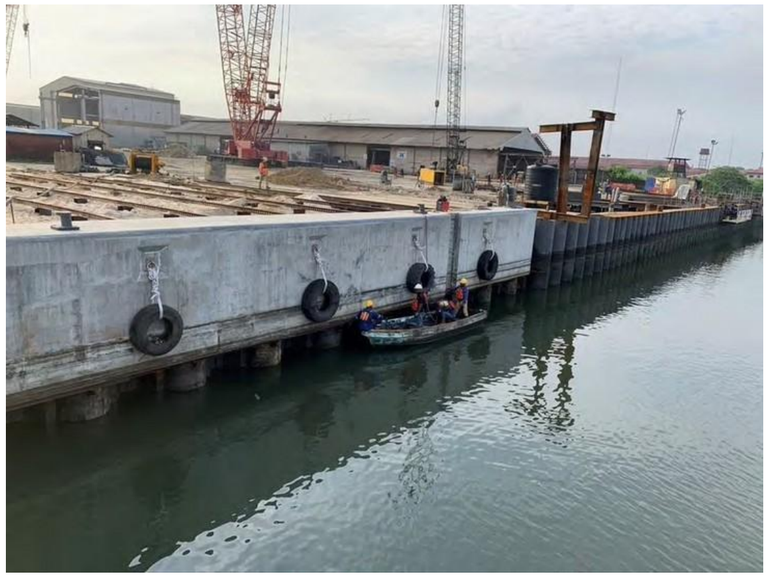

BARGNY – JETÉE DU PORT MINERALIER (1500M), SENEGAL, 2019 - 2021

Bargny – Mineral port jier (1500M), Senegal, 2019 - 2021

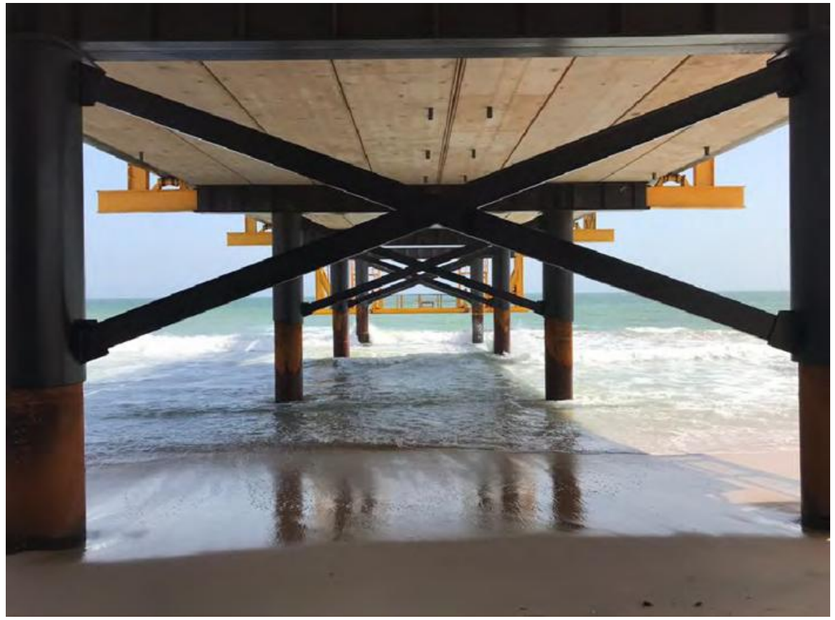

CONSTRUCTION D'UN BATARDEAU, DE FONDATION PROFONDES ET D'UN PONT (200M), GUINÉE, 2017

Construction of a coffer dam, deep foundations and a bridge (200M), Guinea, 2017

RÉALISATION D'UN QUAI ET D'UN SLIPWAY (2500T), NIGERIA, 2016

Construction of a quay and a slipway (2500T, Nigeria, 2016

CONSTRUCTION D'UN COMBIWALL ET D'UN QUAI LOURD, ANGOLA, 2013

Construction of a combiwall and a heavy dock, Angola, 2013

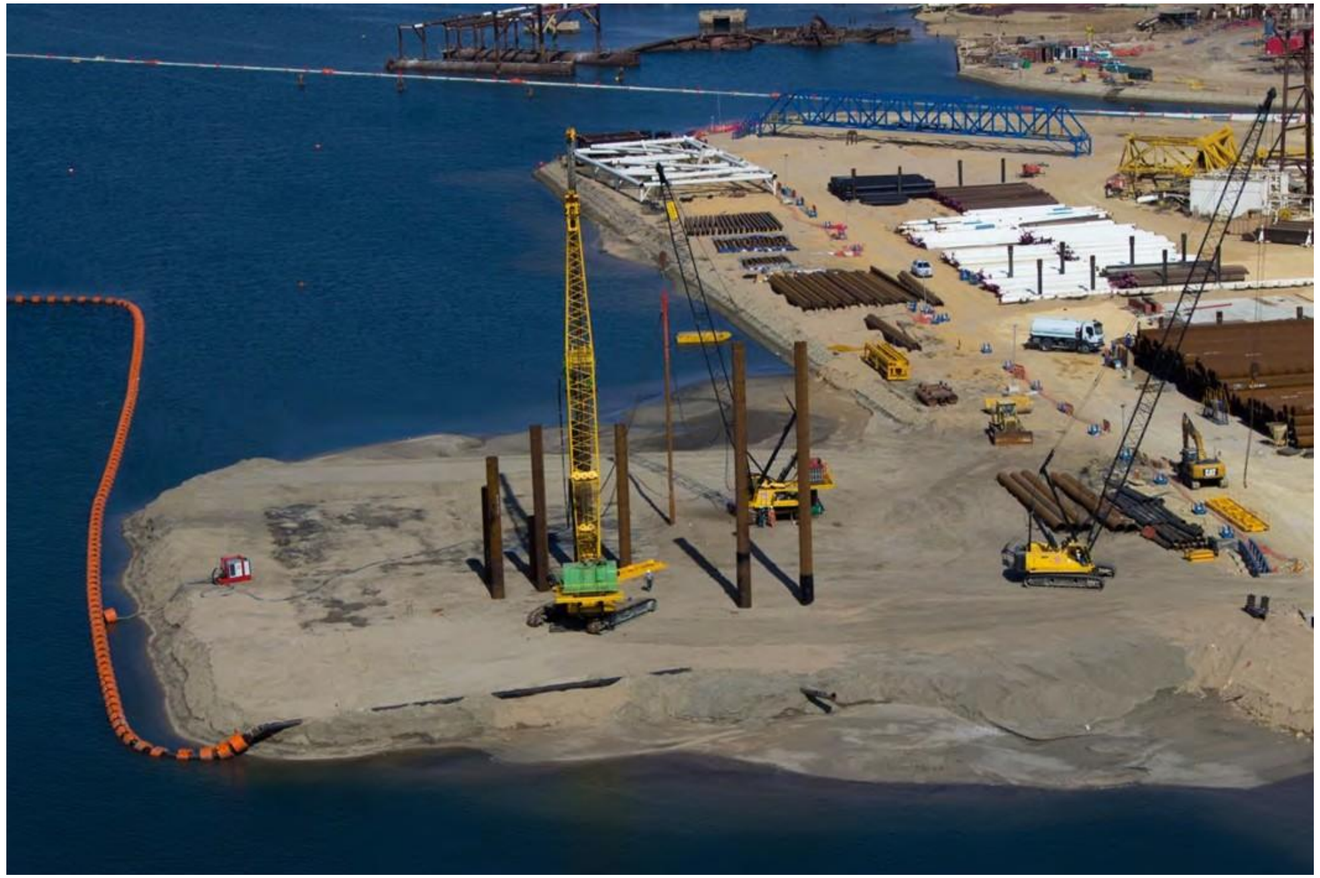

CONSTRUCTION D'UN PORT, YEMEN, 2006

Construction of a port, Yemen, 2006

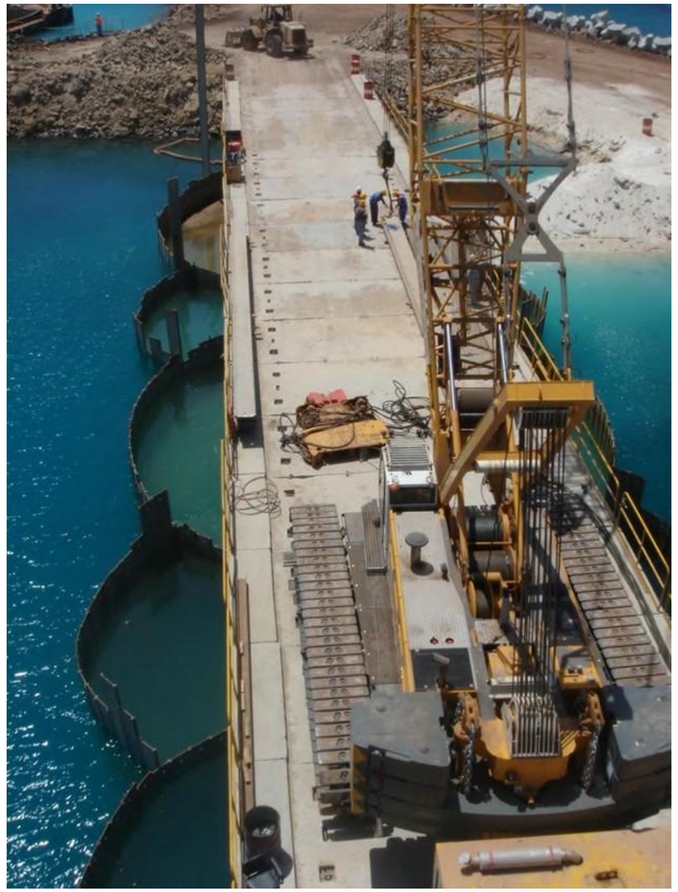

COMBIWALL, AZERNAIDJAN, (BAKU), 2004

Combiwall, Azernaidjan, (Baku), 2004

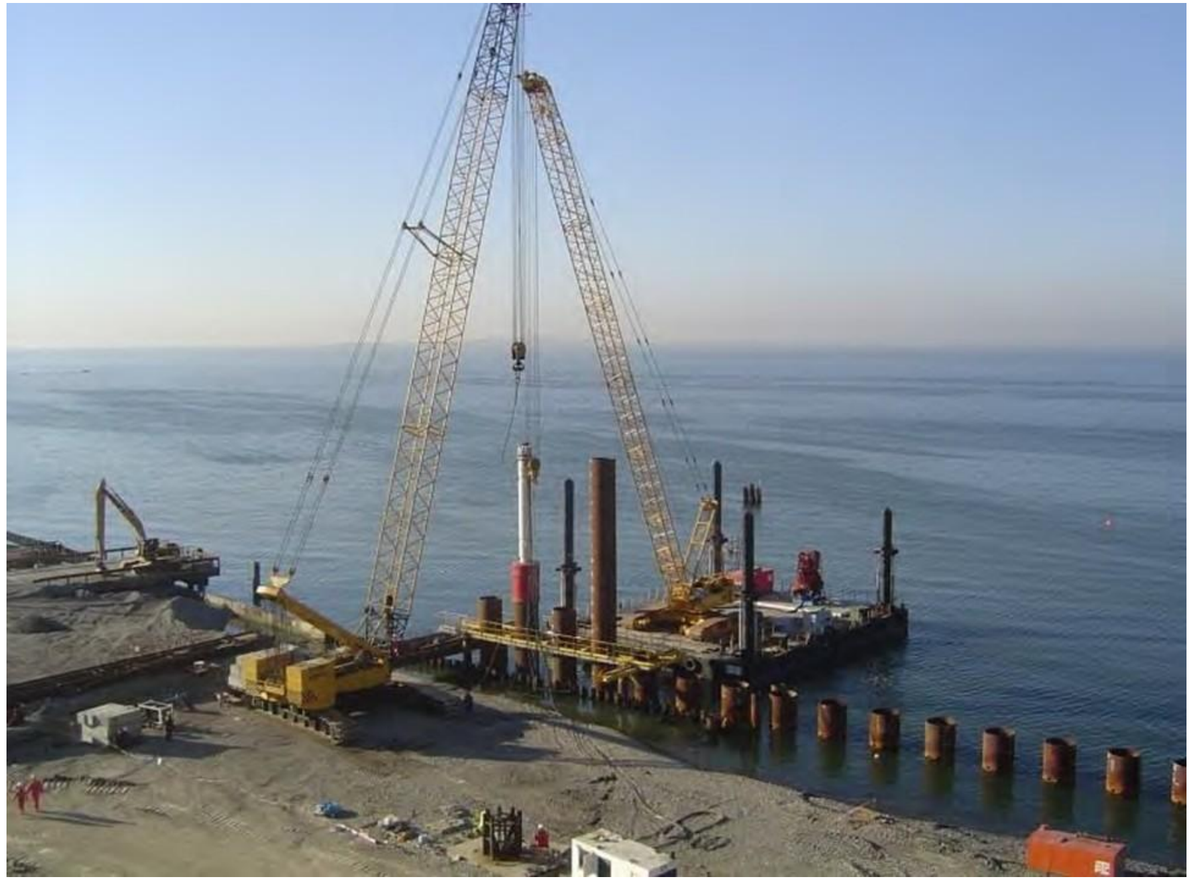

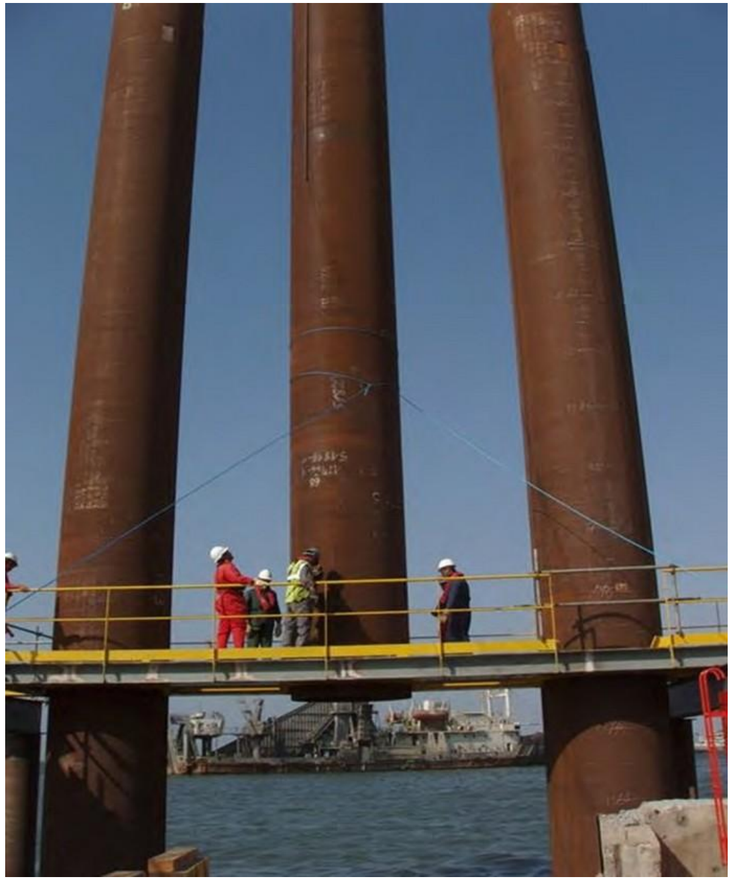

PRISE D'EAU EN MER ET REJET, ESTACADES, BATARDEAUX, EGYPTE, 2001

Sea water intake and reject, temporary jetties, cofferdams, Egypt, 2001

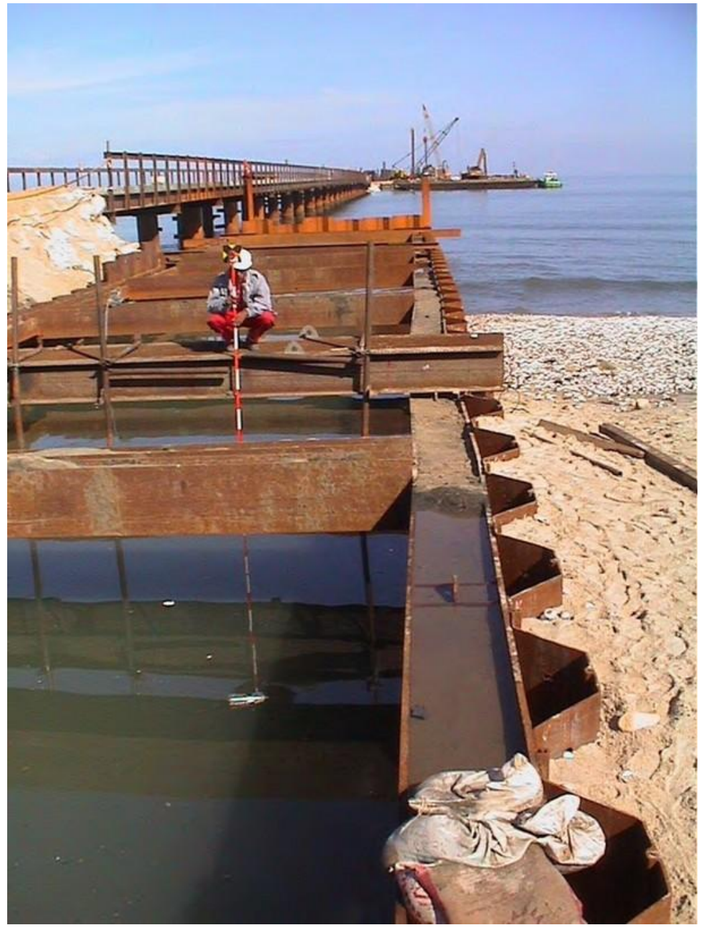

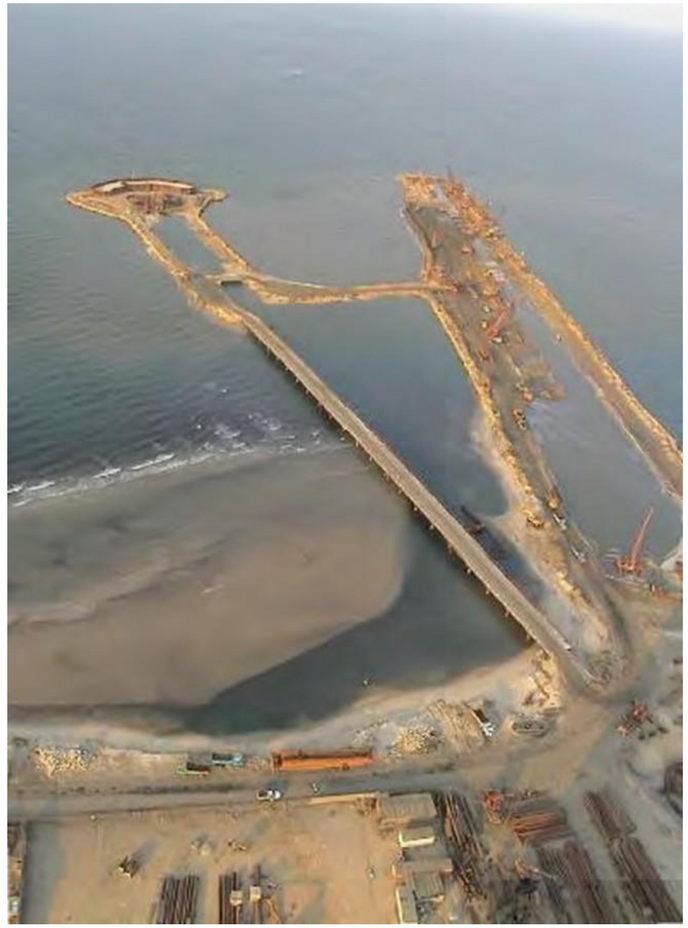

Entreprises Partenaires :

Partner companies :

leduc

leduc

DEKKER BV

KOBELCO

KOBELCO CONSTRUCTION MACHINERY EUROPE BV

ABI

ArcelorMittal

PTC

FAYAT GROUP

PAJOT

DEPUIS 1910

Clients principaux :

Main customers :

Leduc

subsea 7

Terminaux Vraquiers du Sénégal
Membre du groupe SEA-invest

KWANDA Lda.

EIL
A Navratna Company

MCI
Marine Contracting and Infrastructure

EIFFAGE
ÉNERGIE SYSTÈMES

aveon
OFFSHORE

GAC
UNE FILIALE D' EGA

VINCI
CONSTRUCTION

Shell

SENEGAL
MINERGY PORT

DANGOTE

bp

TOTAL

Technip

COLAS
Afrique

SOGEA
SATOM

REPUBLIQUE DE GUINEE
TRAVAIL-JUSTICE-SOLIDARITE
MINISTERE DES TRAVAUX PUBLICS

CONTRACTA

GDM

Merci !

Thanks You !